مستشار السوداني : الحكومة تستعد لإطلاق تجربة تعليمية باستخدام الذكاء الاصطناعي

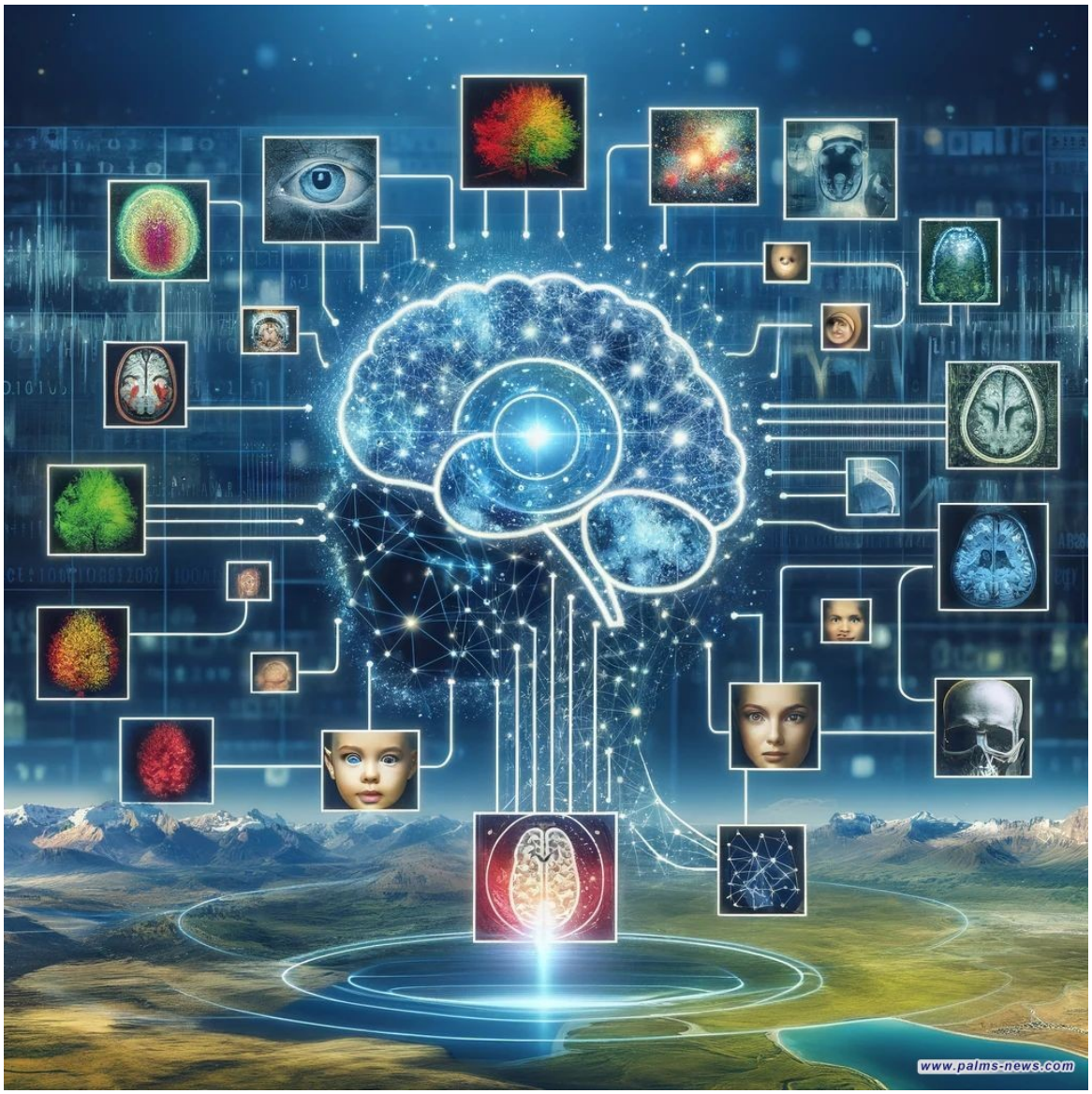

نخيل نيوز | متابعة

أكد مستشار رئيس الوزراء لشؤون التربية والتعليم عدنان السراج، اليوم السبت، أن الحكومة تستعد لإطلاق تجربة رائدة على مستوى العراق والعالم العربي في مجال تطوير قدرات الكوادر التعليمية باستخدام الذكاء الاصطناعي.

وقال السراج، إن "هذه التجربة ستُطلق في شهر أيلول المقبل، وتهدف إلى تدريب وتطوير قدرات نحو 850 ألف معلم ومدرس، إلى جانب 460 ألفاً من الكوادر التدريسية"

وليّن السراج، أن "البرنامج سيتضمن دورات تطويرية شهرية، في حين كانت تستغرق سابقاً قرابة عشر سنوات لتغطية هذه الأعداد".

وأشار السراج إلى أن "البرنامج سيتضمن أيضاً منح رخص تدريس رقمية، إلى جانب تحديث بيانات الأساتذة المشمولين ضمن المشروع، وذلك من خلال التعاون مع مركز البحوث ومركز المعلومات الوطني".