وزير النقل: ميناء الفاو يسير وفق الجدول المرسوم له



نخيل نيوز | متابعة

أعلن وزير النقل رزاق محيبس السعداوي، اليوم الأحد أن مشروع ميناء الفاو الكبير يسير ضمن الجدول الزمني المحدد لإنجازه خلال العام الحالي، فيما أشار إلى أن النموذج المالي والاقتصادي لمشروع طريق التنمية بلغ مراحله النهائية، وسيُعرض الأربعاء المقبل أمام رئيس الوزراء ضمن اجتماع اللجنة العليا للمشروع.

جاء ذلك، خلال جولة ميدانية أجراها السعداوي في الميناء، برفقة لجنة التخطيط الاستراتيجي والخدمة الاتحادية، ورئيس مجلس محافظة البصرة، وعدد من المسؤولين، للاطلاع على نسب الإنجاز في المشاريع الخمسة المكونة للميناء.

وتزامناً مع الجولة، باشرت موانئ العراق بغمر القطعة الخرسانية الرابعة من النفق المغمور، ليرتفع طول النفق المنجز إلى 693 متراً، وهو أول نفق من نوعه في الشرق الأوسط يُنفذ بتقنية القطع المغمورة.

وأكد الوزير أن الأرصفة الخمسة للميناء اكتملت، والطريق الرابط بطول 62 كم أنجز بالكامل، بينما تجاوزت نسبة إنجاز ساحة الحاويات 95%، وبلغت 94% في القناة الملاحية. وأشاد بتكامل الجهود بين الحكومة المركزية والمحلية، مؤكداً أن ميناء الفاو يمثل محوراً حيوياً في مشروع طريق التنمية.

وأضاف أن المشروع لا يقتصر على النقل فحسب، بل يتضمن إنشاء مدن صناعية وسياحية ولوجستية ذكية، ضمن رؤية اقتصادية متكاملة تعزز من مكانة العراق في المنطقة. كما أشار إلى أن العراق يرحب بالشراكات الاستثمارية الدولية في مختلف قطاعات المشروع.

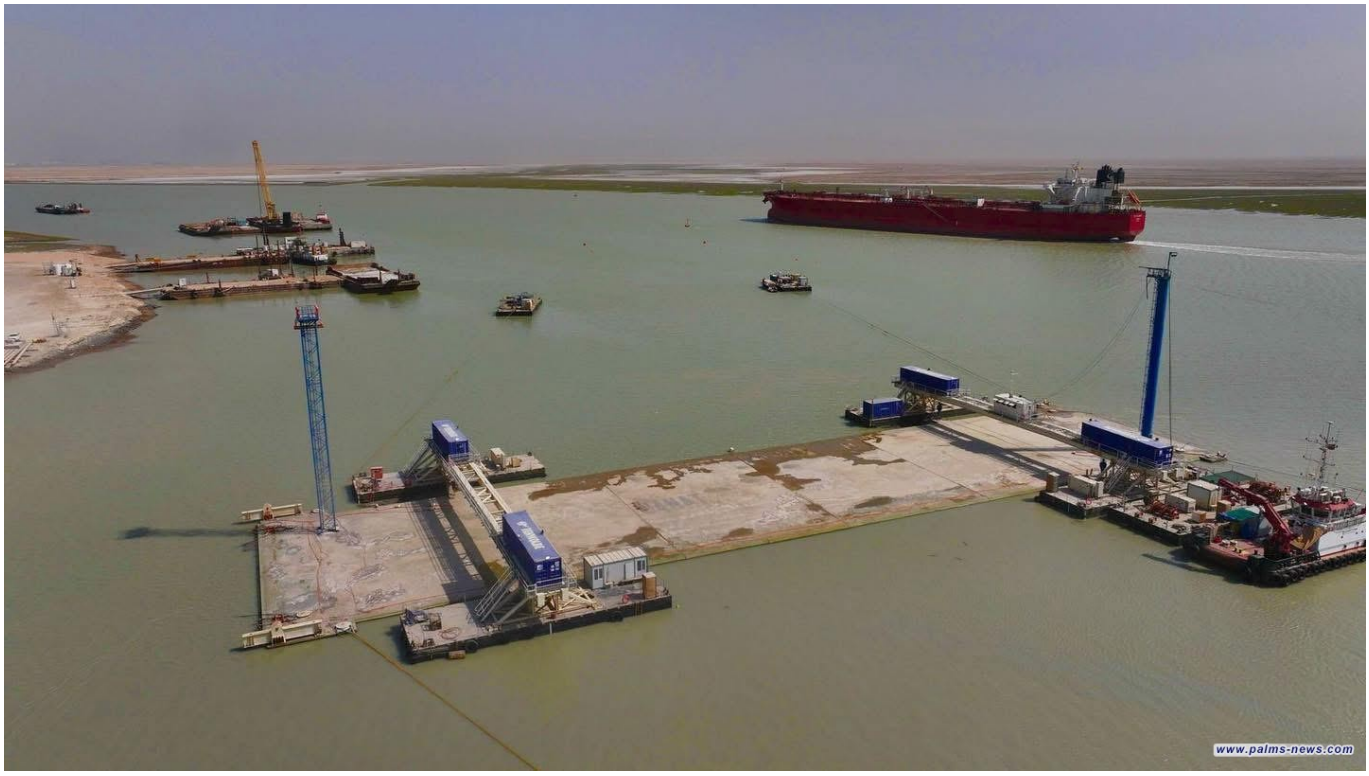
www.palms-news.com

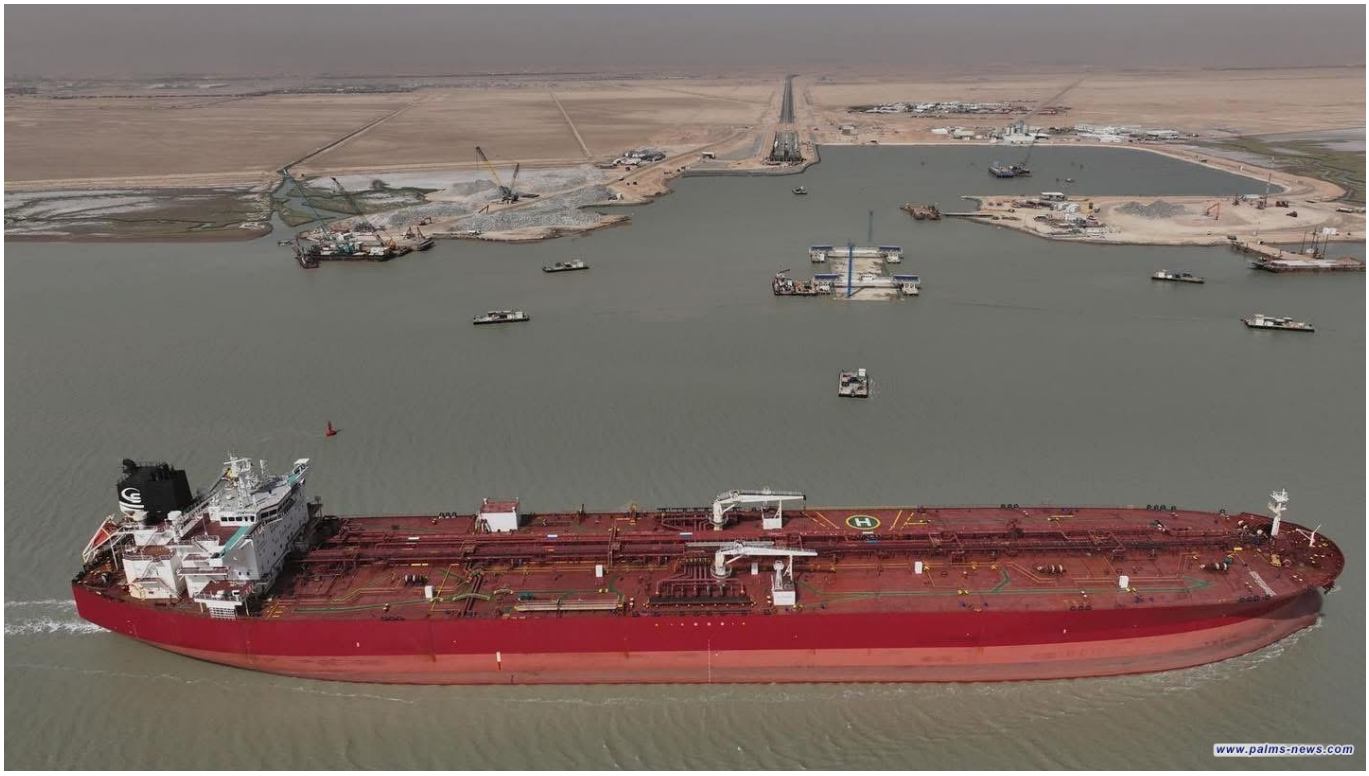
www.palms-news.com