التجارة: إنجاز توزيع السلة الغذائية الثالثة خلال عيد الأضحى المبارك

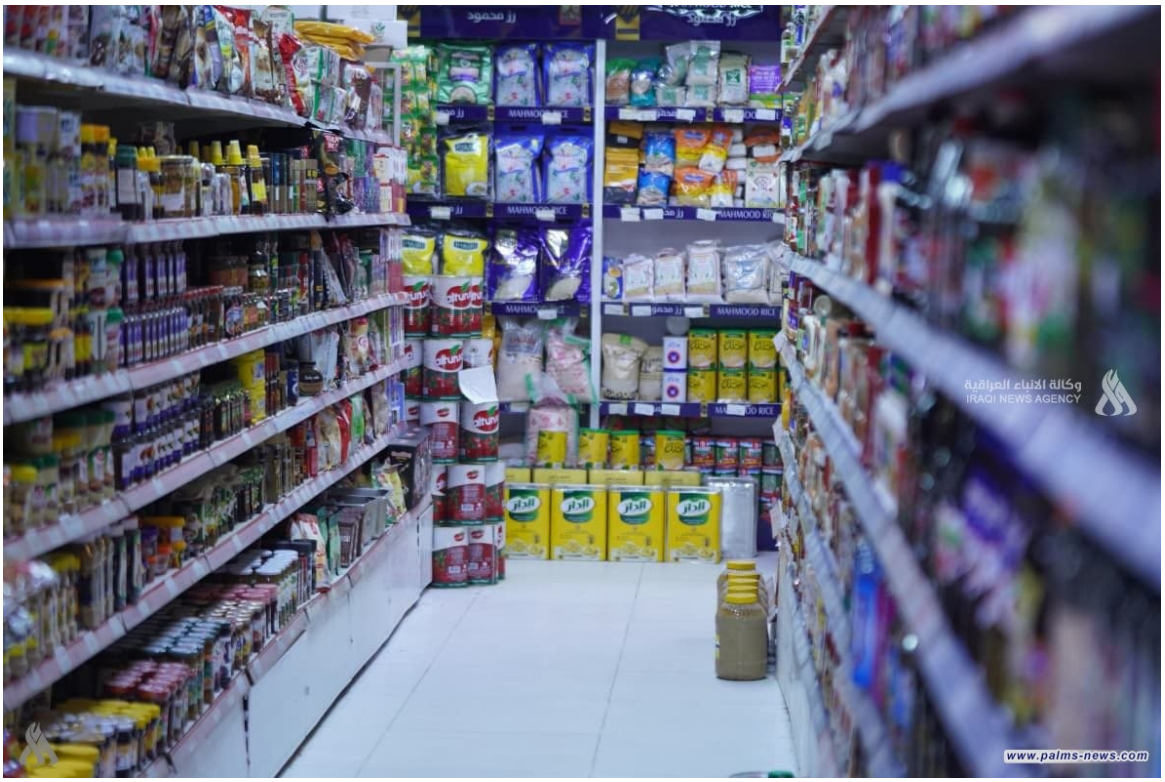

نخيل نيوز/متابعة

أعلنت وزارة التجارة، اليوم الثلاثاء، عن إنجاز السلة الغذائية الثالثة خلال عيد الأضحى المبارك، فيما أشارت إلى توفر خزين استراتيجي من المواد الغذائية يكفي لثلاثة أشهر، وبينت أن هناك لجنة حكومية مشتركة تنفذ جولات ميدانية على الأسواق لمتابعة الأسعار ومنع التلاعب.

وقال مدير اعلام الشركة العامة لتجارة المواد الغذائية احمد علي عبد الرضا، لوكالة الأنباء العراقية (واع) تابعته وكالة نخيل عراقي: إنه "تم إطلاق سلة غذائية ثالثة وسيتم الانتهاء منها في عيد الأضحى المبارك"، مبيناً أن "نسب التجهيز حالياً 95 بالمئة في جميع انحاء البلاد وستصل اليوم إلى 100 بالمئة لتجهيز جميع العوائل العراقية بالسلة الغذائية قبل عيد الأضحى".

وأضاف ان "ضخ مواد السلة الغذائية للعوائل العراقية عن طريق الوكلاء يخفف من حجم الطلب على المواد الغذائية في الأسواق المحلية، إذ ان دائرة الرقابة التجارية والمالية تقوم بجولات تفتيش ميدانية يومية وبمتابعة من قبل الوزير، إضافة إلى أن هنالك لجنة حكومية تضم ممثلين عن الأمن الوطني ووزارة التخطيط تقوم بجولات تفتيشية في الأسواق المحلية لمتابعة الأسعار ومنع التلاعب بشكل يومي وترفع تقرير إلى وزير التجارة عن الأسواق الموجودة في علوه جميلة والرشيد".

وتابع أن "هناك خزين استراتيجي لمدة ثلاثة أشهر مع استمرار سلاسل التوريد من مواد السلة الغذائية (البقولات والسكر والزيت) إلى جميع مخازن الشركة في جميع المحافظات".