عودة المياه لأهوار جنوب العراق يجذب السياح بشكل كبير.



عودة المياه لأهوار جنوب العراق يجذب السياح بشكل كبير.




www.palms-news.com


www.palms-news.com

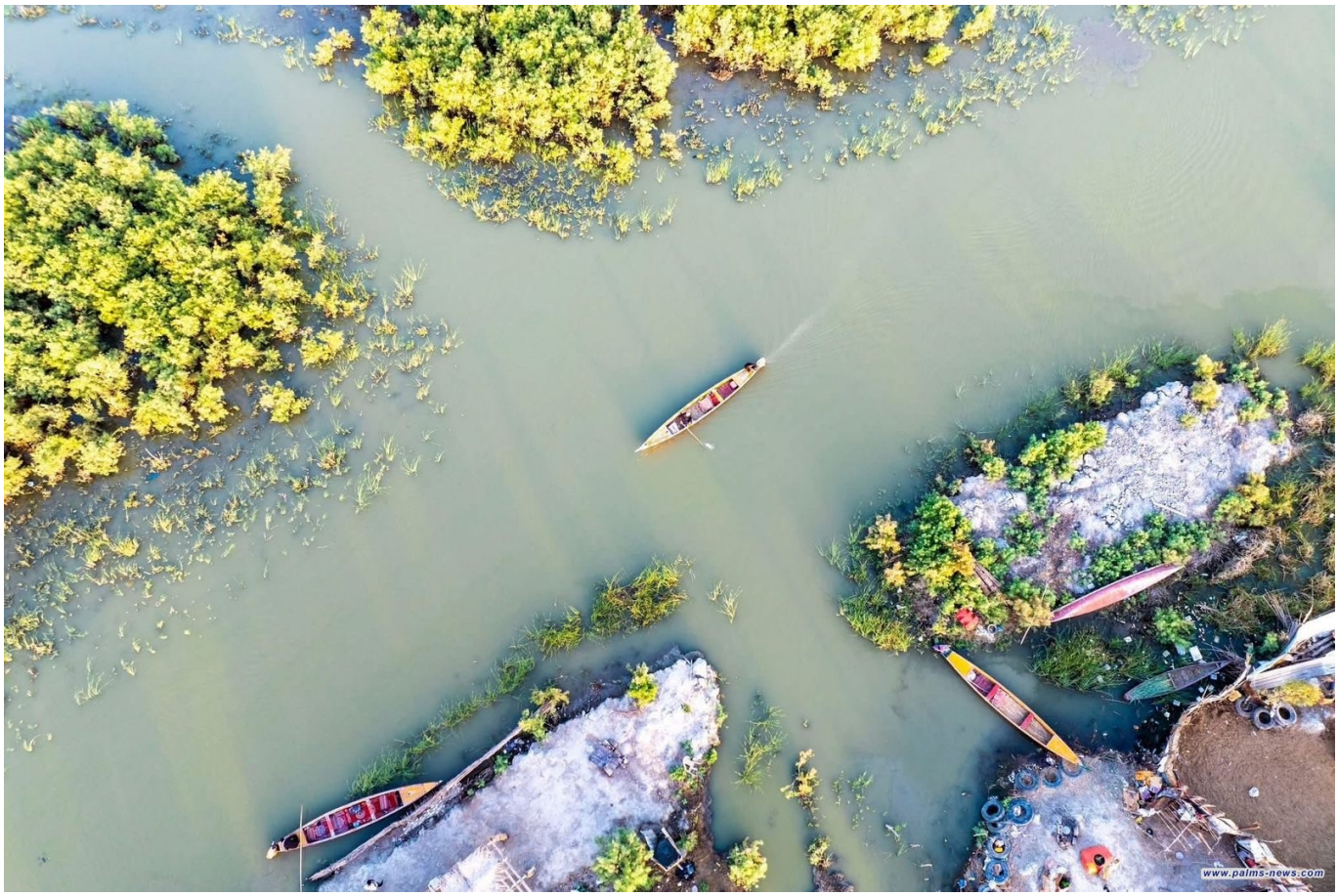
www.palms-news.com


www.palms-news.com