" آيريس" يتصدّر بدلاً عن كورونا

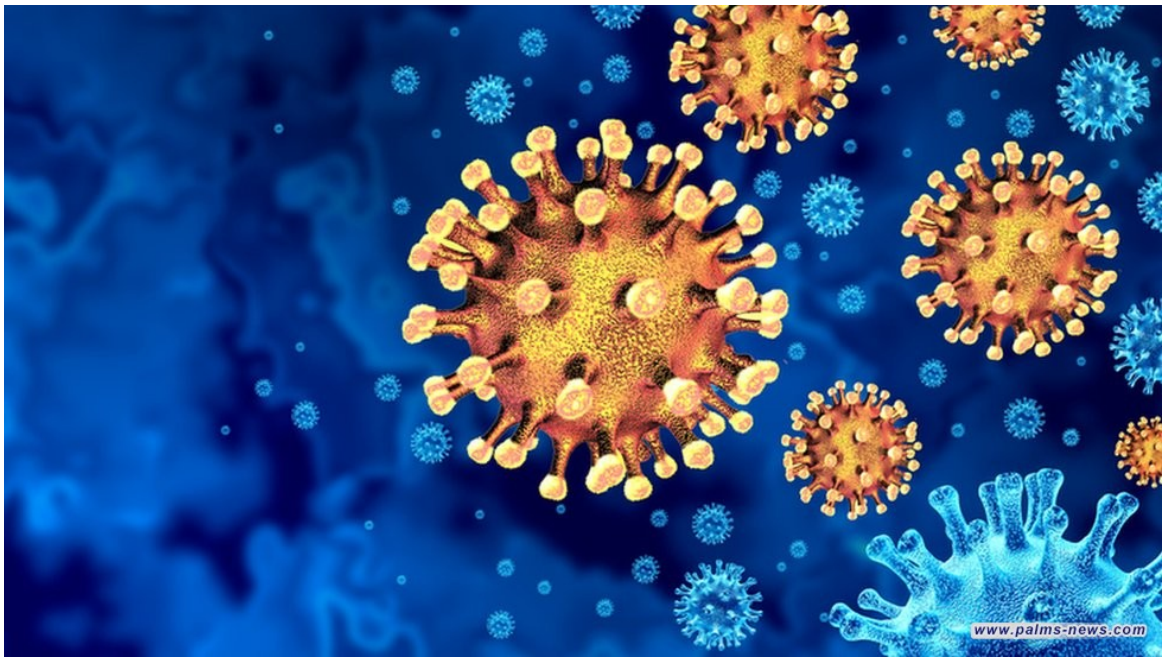

نخيل نيوز || متابعة

أكّدت منظمة الصحّة العالمية انتشار متحوّر جديد من فيروس كورونا، هو المتحوّر 5.1.□□ والذي أصبح يطلق عليه الآن "آيريس".

وأشارت وكالة الأمن الصحي في بريطانيا إن النسخة الجديدة من الفيروس مثلت 14.5 بالمئة من الحالات الجديدة للإصابة في البلاد، وهي تنمو بنسبة 20 بالمئة أسبوعياً.

وأشارت مجلة " فوربس " أن المتحوّر يحمل ميزات وراثية من المتحوّرات التي سبقته.

وأفادت "فوربس" إلى أن الفيروس يظهر بشكل متزايد في اختبارات مياه الصرف الصحي في الولايات المتحدة، مما يشكك في الأرقام المعلنة للإصابات، حيث يحجم الناس بشكل متزايد عن إجراء الاختبار أو الإبلاغ عن الإصابة.

وبيّنت منظمة الصحّة العالمية إن المتحوّر لا يبدو أنه يصيب البشر بأعراض مختلفة عن المتحوّرات السابقة، أو أعراض أكثر حدّة.

وأضافت الصحة العالمية لكن المتحوّر يظهر حتى الآن قابلية أكثر شراسة للانتقال بين البشر .

وقدرت وكالة الأمن الصحي في بريطانيا إن النسخة الجديدة من الفيروس مثلت 14.5 بالمئة من الحالات الجديدة للإصابة في البلاد وهي تنمو بنسبة 20 بالمئة أسبوعياً.