الصحة العراقية : عدم وجود إصابة بمتحور كورونا باسم "آيريس"

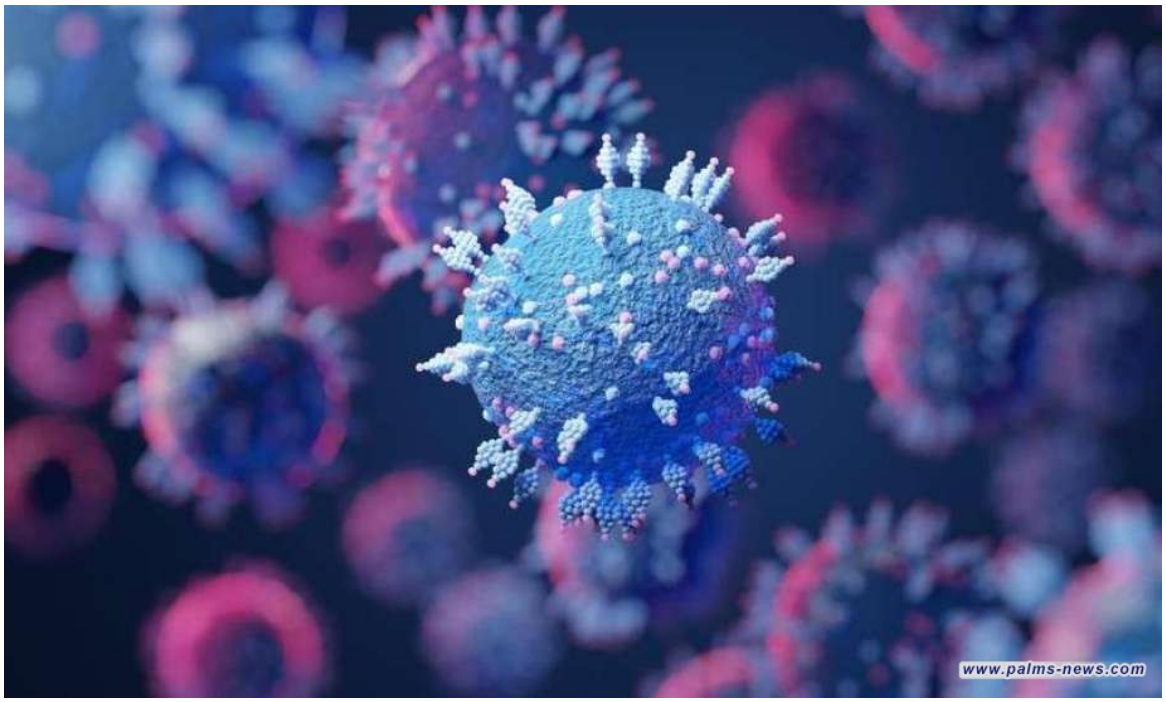

نخيل نيوز || بغداد

أشارت وزارة الصحة اليوم الخميس عدم تسجيل العراق أي إصابة بمتحور كورونا الجديد (إي جي 5) المعروف باسم "آيريس"، .

أصدرت وزارة الصحة عدة توصيات بهذا الشأن بينت قدرة جهاز التعاقب الجيني على اكتشاف المتحورات.

وذكر المتحدث باسم الوزارة سيف البدر، بحسب الوكالة الرسمية، تابعته " نخيل نيوز " : إن المتحورات الجينية في إصابات فيروس كورونا أمر طبيعي، إذ تحدث طفرات جينية وتظهر سلالات تختلف في بعض الخصائص وربما تكون أكثر أو أقل خطورة من السابق .

وأضَاف البدر : أن وزارة الصحة وبالتنسيق مع المنظمات العالمية مستمرة بتحديث المعلومات والقدرات التشخيصية والعلاجية.

وأكّد البدر : أن متحور كورونا الجديد بدأ بالظهور في العديد من دول العالم لافتاً عدم تسجيل أي إصابة بالمتحور الجديد في العراق حتى الآن.

وأفاد البدر : إلى قدرة مختبرات وزارة الصحة على تشخيص المتحور الجديد أو غيره من خلال جهاز التعاقب الجيني الذي حدثته الوزارة في مختبر الصحة العامة المركزي التابع لدائرة الصحة العامة في مركز الوزارة ببغداد .

وأعرب البدر : إلى أن وزارة الصحة مستمرة بالتواصل مع منظمة الصحة العالمية والجهات العلمية والطبية داخل وخارج العراق.

وتابع البدر : أن أعراض المتحور الجديد مشابهة لأعراض المتحورات السابقة من كوفيد-19"، موصياً المواطنين وخصوصاً فئات الاختطار العالي كبار السن والمصابين بأمراض مزمنة واعتلالات مناعية إلى الالتزام بارتداء الكمامات وغسل اليدين

باستمرار والتباعد الجسدي.

وبيّن البدر : قدرة وزارة الصحة على التعامل مع الإصابات في حال تشخيصها.

وكشف البدر : إلى استمرار تحديث البروتوكول العلاجي المعتمد من قبل الوزارة وبمتابعة من الجهات المرجعية في الوزارة وأيضاً بإشراف مباشر ويومي من قبل وزير الصحة صالح الحسناوي لمتابعة الحالات الوبائية كافة.